Il Centro di Firenze per la Moda Italiana partecipa a Fiera Didacta Italia

PUBBLICATO IN NUOVE TECNOLOGIE, SCUOLA DIGITALE

27 settembre 2019

0 0

La terza edizione dell'appuntamento fieristico dedicato alla scuola rivolto a docenti, dirigenti scolastici, educatori, formatori, professionisti e imprenditori del settore scuola e tecnologia, che si svolge dal 9 al 11 ottobre alla Fortezza da Basso di Firenze, vede anche la partecipazione del **Centro di Firenze per la Moda Italiana come partner sostenitore del salone.**

La formazione è un tema centrale per la moda contemporanea e per il sistema moda Italiano, sui quali da tempo il CFMI pone grande grande attenzione, con iniziative e progetti specifici come il recente incontro internazionale di Firenze "Moda. L'Italia fa scuola" (2018) e la pubblicazione "White Book. Imparare la moda in Italia" (Marsilio Editori, 2017).

L'istruzione è uno degli elementi fondamentali per il sistema industriale italiano, in particolare del settore tessile-moda, caratterizzato dalla

ARCHIVIO ON-LINE

VETRINA

Fare scuola insieme, le UDA diventano 2.0. GRATIS i webinar di settembre e ottobre: i prossimi appuntamenti

22 settembre 2019

Questo sito web utilizza cookies per la piattaforma Google Analytics per raccogliere informazioni statistiche aggregate sull'utilizzo del Sito da parte degli utenti (numero di visitatori, pagine visitate, tempo di permanenza sul sito ecc...). OK

Maggiori informazioni

internazionale del nostro sistema Moda e per il potenziale di attrazione che esercita su giovani studenti in tutto il mondo.

La partecipazione a eventi di alto profilo come Fiera Didacta Italia con oltre 180 eventi e più di 500 ore di formazione per il personale della

0 COMMENTA

ARTICOLI SUGGERITI

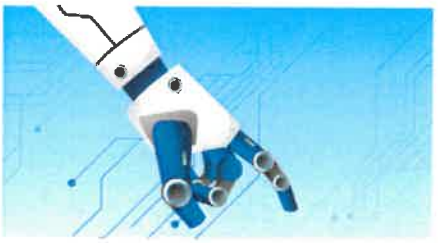

Stimola la creatività dei tuoi alunni con la robotica educativa: webinar gratuito il 7 ottobre

29 settembre 2019

Didattica digitale: la novità di Promethean a Fiera Didacta 2019

27 settembre 2019

Fare scuola insieme, un nuovo servizio didattico per la scuola primaria

25 settembre 2019

Come ottenere il massimo dalle tecnologie a scuola?

23 settembre 2019

TUTTOSCUOLANEWS

NOTIZIE, COMMENTI, INDISCREZIONI
OGNI LUNEDÌ
NELLA TUA CASELLA DI POSTA

Ora dirigiamo... insieme! Scopri il servizio di accompagnamento ai primi mesi da DS ed entra a far parte della nostra comunità

15 settembre 2019

Concorso DSGA: tutto quello che devi sapere per affrontare le prove scritte. Scopri il nuovo percorso di Tuttoscuola

10 settembre 2019

ALTRE SU PROFESSIONE SCUOLA

L'istruzione degli adulti in Italia: passato, presente e futuro

30 settembre 2019

Circa 700 partecipanti provenienti da tutte le regioni, 22 workshop...

Questo sito web utilizza cookies per la piattaforma Google Analytics per raccogliere informazioni statistiche aggregate sull'utilizzo del Sito da parte degli utenti (numero di visitatori, pagine visitate, tempo di permanenza sul sito ecc...). OK

Maggiori informazioni

APPUNTAMENTI

LA SCUOLA DEL FUTURO

IN FIERA didacta Italia

Dal 9 all'11 ottobre alla Fortezza da Basso di Firenze si svolge Didacta, la fiera dedicata al mondo della scuola e inserita dal ministero dell'Istruzione tra gli eventi previsti dal piano pluriennale di formazione dei docenti.
Tante le novità di questa edizione, in particolare 82 workshop immersivi, 67 seminari, i debate condotti dagli studenti e 10 convegni con ospiti internazionali. Novità assoluta sarà l'allestimento, a cura di Indire, della scuola del futuro nella quale gli arredi e le tecnologie saranno funzionali alle attività didattiche.
Sono inoltre previsti corsi formativi per docenti su vari temi, tra i quali **la robotica industriale, i sistemi di visione, le basi dell'automazione industriale.** Infine, ampio spazio sarà dato alla **sostenibilità** e a un modello di scuola sempre più green. ■

©gabrielebuiphoto (2)

TUTTE LE INFO SU DIDACTA SONO SUL SITO WWW.FIERADIDACTA.IT

IL FASCINO MODERNO DEI GRANDI MITI GRECI

Enea, Edipo, Ulisse, Afrodite e tanti altri. I miti, gli eroi e gli dèi vengono raccontati in una collana di monografie, con un linguaggio semplice e attuale da autorevoli docenti universitari. La curatela dell'intera opera è dello studioso Giulio Guidorizzi. Ogni libro ricostruisce il mito, gli autori e le opere che nei secoli se ne sono occupati. Inoltre è prevista una sezione antologica con i testi più rappresentativi.

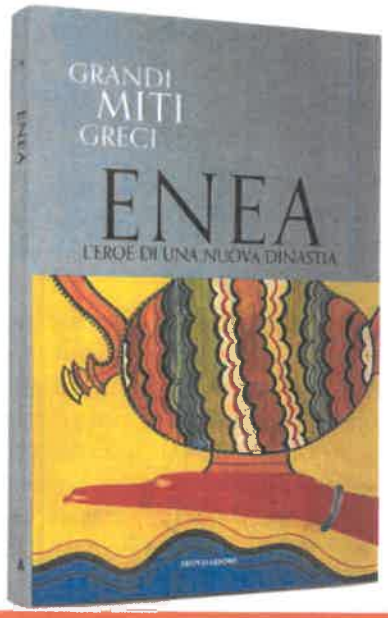

IL PIANO DELL'OPERA

Edipo, Ulisse, Afrodite, Enea, Apollo, Orfeo, Narciso, Antigone, Atena, Zeus, Dioniso, Arianna, Prometeo, Meda, Achille, le Sirene, Agamennone, Sisifo, Fedra, Hermes, Ade e Persefone, Eracle, Circe, Poseidone, Teseo, Ettore, Elena, Giasone, Perseo, Artemide. ■

IN EDICOLA CON SORRISI E CANZONI TV

I LIBRI IN SIMBOLI

È nato "I libri per tutti", **un progetto editoriale per l'inclusione che prevede la pubblicazione in versione digitale di libri con i simboli utilizzati nella Comunicazione Aumentativa e Alternativa (CAA),** al fine di favorire una lettura accessibile a tutti i bambini. L'iniziativa è promossa da Fondazione Paideia, impegnata da oltre 20 anni a fianco di bambini e famiglie in difficoltà, con la collaborazione di quattro gruppi editoriali, ossia DeA Planeta Libri, Gems, Giunti Editore e Mondadori Libri.
I libri in simboli, in versione digitale, sono disponibili per l'acquisto sulla piattaforma www.scuolabook.it.
I gruppi editoriali DeA Planeta Libri e GeMS pubblicano i libri in simboli anche in edizione cartacea. ■