L'UNHCR e il suo mandato

- ✓ Istituita dall'Assemblea Generale delle Nazioni Unite il 14 dicembre 1950
- ✓ Il mandato di UNHCR è quello di provvedere alla protezione delle persone rifugiate e promuovere la predisposizone di soluzioni durevoli.
- ✓ 31 maggio 2019, l'UNHCR impiega 16.803 persone, di cui circa il 90% lavora sul campo

L'Ufficio in Italia

Competente per l'Italia, la Santa Sede e San Marino

- Protezione:

✓ Accesso al territorio
✓ Accoglienza
✓ Determinazione dello Status di Rifugiato
✓ Protezione delle persone portatrici di esigenze particolari
✓ Prevenzione e risposta alle persone vittime di violenza di genere
✓ Protezione di minori

- Comunicazione con le comunità
- Integrazione
- Reinsedimaneto
- Apolidia
- Informazione pubblica e relazione esterne
- Partnership con il settore privato

Cosa facciamo in Italia

Dati arrivi via mare 2018-2020

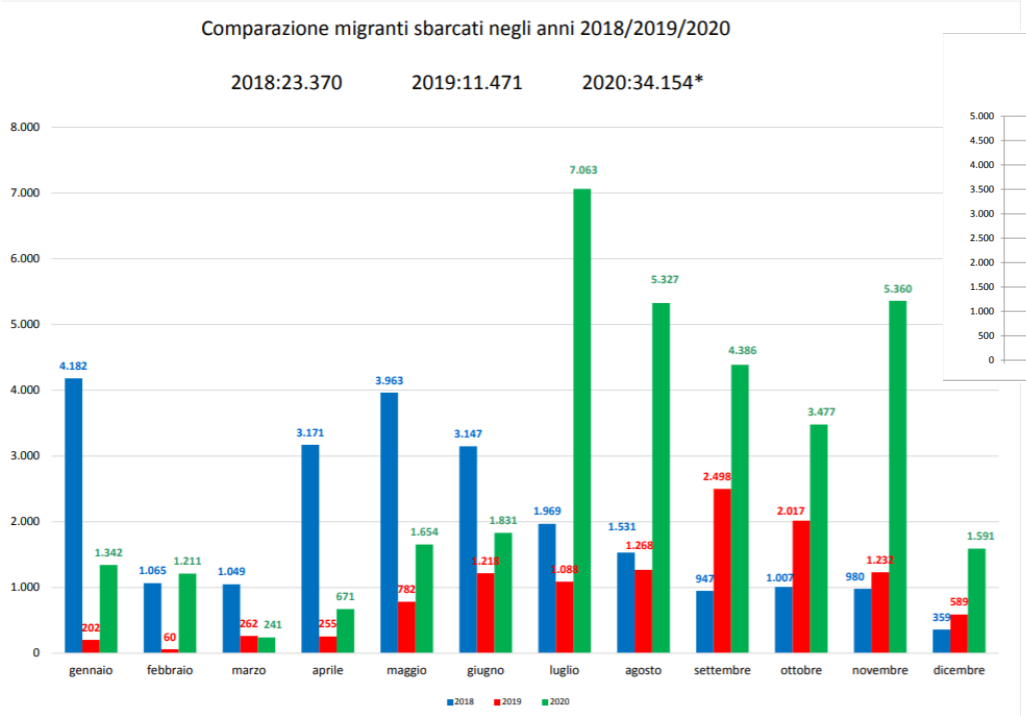

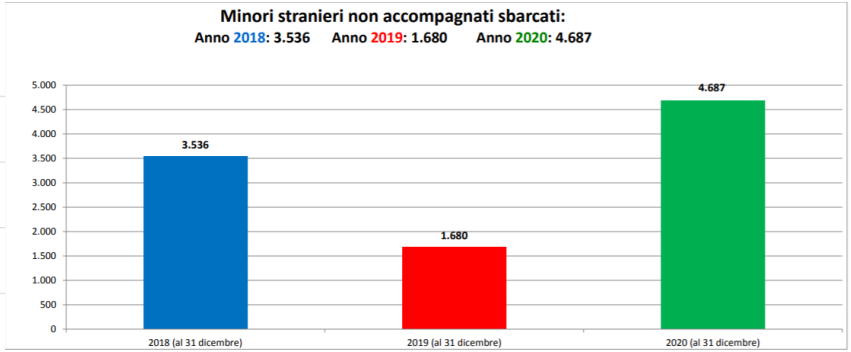

Fonte Ministero Interno

UNHCR
The UN Refugee Agency

Strategia UNHCR sul diritto all’educazione

I 3 principali obiettivi:

- Promuovere un’equa e sostenibile inclusione dei rifugiati, richiedenti asilo e apolidi nei sistemi educativi nazionali;
- Favorire ambienti sicuri che favoriscano l'apprendimento per tutti gli studenti, indipendentemente dallo status giuridico, dal sesso o dalla disabilità;
- Permettere agli studenti di utilizzare la loro educazione verso un futuro sostenibile

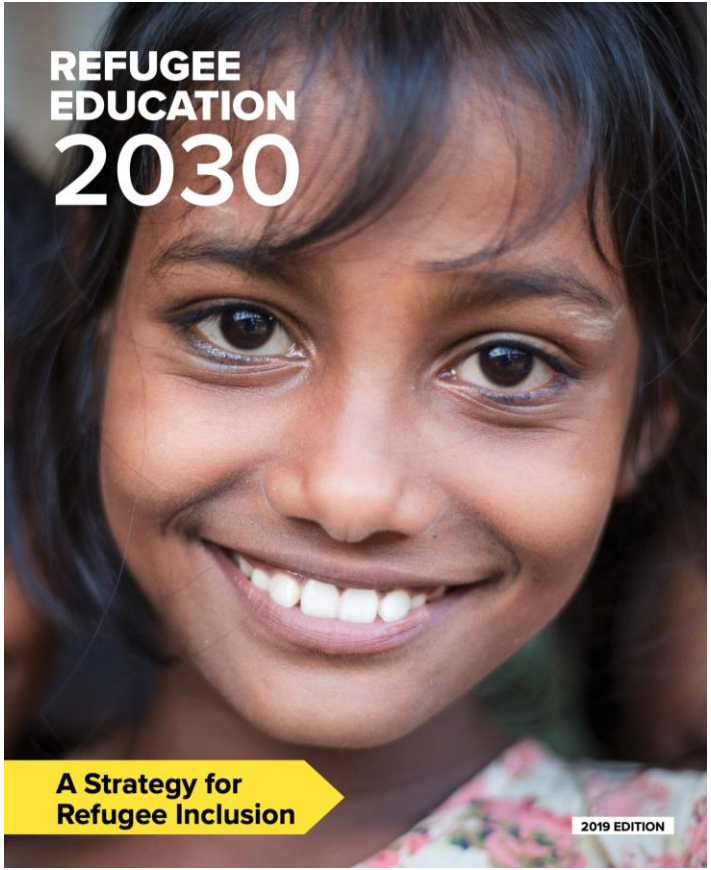

Perchè il Teachers Toolkit?

- ✓ Le migrazioni forzate sono un fenomeno di rilevanza globale dai nostri tempi
- ✓ Nuove sfide per gli insegnanti che si trovano a dover spiegare ai propri studenti la situazione delle persone rifugiate e richiedenti la protezione internazionale
- ✓ Informazioni confuse e non sempre adeguate sui media e sul web
- ✓ La presenza di studenti rifugiati e richiedentidi asilo nelle aule determina la necesita di adottare un approccio che promuova l'integrazione e l'inclusione
- ✓ Aumento di episodi di stampo xenofobo e razzista anche nelle scuole

UNHCR
The UN Refugee Agency

Cos'è il Teachers Toolkit

Kit di strumenti per gli insegnanti creato dall'UNHCR contenente materiale didattico adattabile su rifugiati, asilo, migrazione e apolidia per l'istruzione primaria e secondaria.

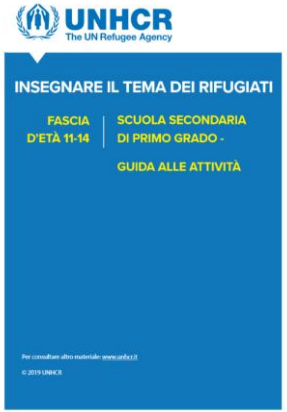

Adeguato al sistema scolastico italiano

La tematica è trattata diversamente a seconda dell'età di coloro a cui è rivolta

Accessibile via web senza alcuna limitazione

I diversi componenti possono essere utilizzati anche separatamente

UNHCR
The UN Refugee Agency

Composizione del Teachers toolkit

Video animati (matters)

INSEGNARE IL TEMA DEI RIFUGIATI: QUESITI E SPUNTI DI RIFLESSIONE

VIDEO "CHI SONO I RIFUGIATI?"

Materiale di supporto con esercizi guida

Testimonianze

ATTIVITÀ 1

DA DOVE PROVENGONO HASSAN E YOUSSOF?

OBIETTIVI DI APPRENDIMENTO

Piani di lezione

Fatti e Cifre

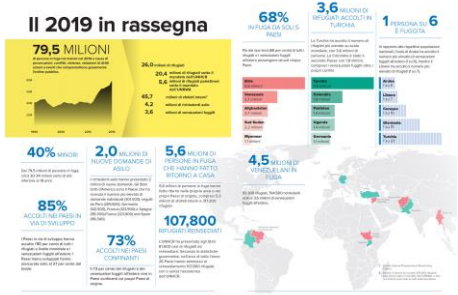

UNHCR
The UN Refugee Agency

Il materiale didattico ed esercizi guida

06-11 anni

- Scuola Primaria Guida alle attività
- Inserire il tema dei rifugiati fra gli argomenti trattati
- Piani di lezioni per le video testimonianze

11-14 anni

- Scuola secondaria di primo grado- guida alle attività
- Piano di lezione per la video testimonianza di Hassan e Youssof

14-19 anni

- Scuola secondaria di secondo grado- guida alle attività
- Piano di lezione per la video testimonianza di Omar

UNHCR
The UN Refugee Agency

Le testimonianze

6-11 anni

La storia di Rahf

11-14 anni

La storia di Hassan e Youssof

14-19 anni

La storia di Omar

UNHCR
The UN Refugee Agency

Words matters

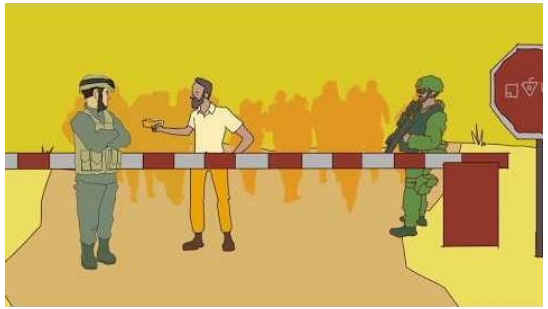

Chi è un migrante

Chi è un richiedente asilo

Chi è un rifugiato

Da dove provengono i rifugiati?

Chi aiuta i rifugiati?

Dove vanno i rifugiati?

Chi è uno sfollato interno?

Apolida

Proposte di corsi di formazione per insegnanti

L'UNHCR fornisce corsi di formazione per insegnanti su rifugiati, richiedenti asilo e migrazione in diversi paesi europei.

I corsi di formazione sono adattabili alle lingue locali e alla tipologia di audience

- ✓ Insegnamento per i webinar per i rifugiati
- ✓ Insegnamento per rifugiati Corso on-line autodidattico (work in progress)
- ✓ Insegnamento per i rifugiati Corso on-line

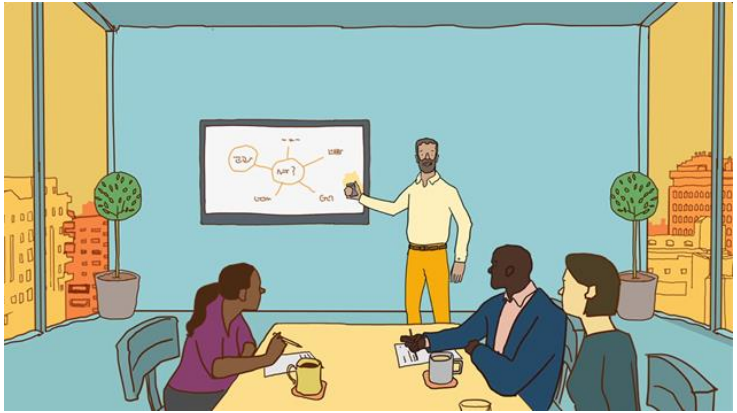

Webinar

Come?

Via video conference con un UNHCR trainer, per un pubblico fino a 25 persone.

Durata

I webinar durano di solito tre sessioni di un'ora. Tra la prima e la seconda sessione viene assegnato un compito a casa. Le sessioni sono programmate almeno un mese prima del webinar e possono essere tenute nelle lingue locali.

Materiale didattico

I tirocinanti ricevono un Sillabo dell'UNHCR per l'insegnamento ai rifugiati con link a materiale didattico pertinente.

Per informazioni e prenotazioni

Frederik Smets, Education Officer

smets@unhcr.org

UNHCR
The UN Refugee Agency

Corso on-line autodidattico

Come?

Nessun limite al numero di partecipanti. I tirocinanti si recano sulla piattaforma di apprendimento on-line dell'UNHCR e creano un account con il loro indirizzo e-mail e possono quindi seguire il corso on-line nel loro tempo libero (disponibile in lingua inglese da gennaio 2021).

Durata

Il corso on-line autodidattico può essere svolto in una sessione di tre ore o suddiviso nel tempo.

Materiale didattico

I tirocinanti ricevono un Sillabo di UNHCR «insegnare il tema dei rifugiati» e un certificato di frequenza una volta passato un test finale.

Per informazioni e prenotazioni

Frederik Smets, Education Officer
smets@unhcr.org

UNHCR
The UN Refugee Agency

Corso on-line

Come?

Via video e con supporto a distanza

Materiale didattico e certificato

I tirocinanti ricevono un Sillabo di UNHCR «insegnare il tema dei rifugiati» e il materiale per i lavoro a casa.

Inoltre, i tirocinanti dovranno superare alcuni test al fine di ottenere un certificato che potranno utilizzare in alcuni sistemi di formazione come prova di un continuo sviluppo professionale.

Durante il corso, i tirocinanti creeranno anche un proprio catalogo di materiale didattico che potranno utilizzare nella loro pratica didattica.

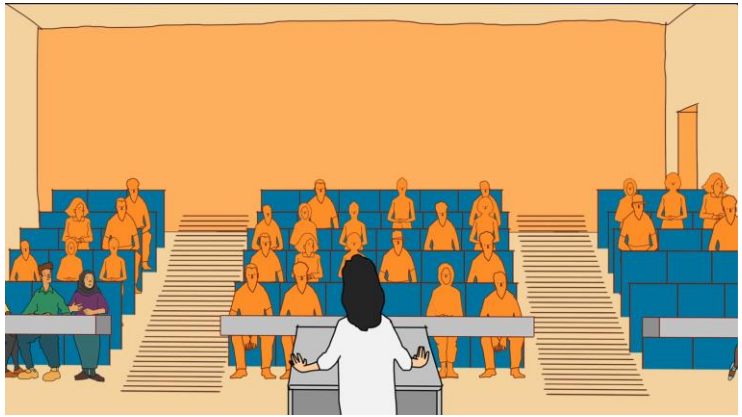

Per informazioni e prenotazioni

Frederik Smets, Education Officer

smets@unhcr.org

UNHCR
The UN Refugee Agency

Per maggiori informazioni

www.unhcr.it

www.unhcr.org

UNHCR Italia

UNHCR Italia

dagosto@unhcr.org

buonamic@unhcr.org

smets@unhcr.org

UNHCR
The UN Refugee Agency