Istituto Superiore Istruzione "Sandro Pertini" - Lucca
28 febbraio 2023

Engagement di comunità

per l'innovazione delle Istituzioni scolastiche

MIM Ministero dell'Istruzione e del Merito

PNSD DIDATTICA. INNOVAZIONE. FUTURO.

USRT Ufficio Scolastico Regionale Toscana

Italiadomani PIANO NAZIONALE DI RIPRESA E RESILIENZA

FUTURA LA SCUOLA PER L'ITALIA DI DOMANI

Engagement di comunità

per l'innovazione delle Istituzioni scolastiche

MIM
Ministero dell'Istruzione
e del Merito

PNSD
DIDATTICA. INNOVAZIONE. FUTURO.

USRT Ufficio Scolastico Regionale Toscana

Stakeholder

Engagement di comunità

per l'innovazione delle Istituzioni scolastiche

Un progetto di lungo periodo

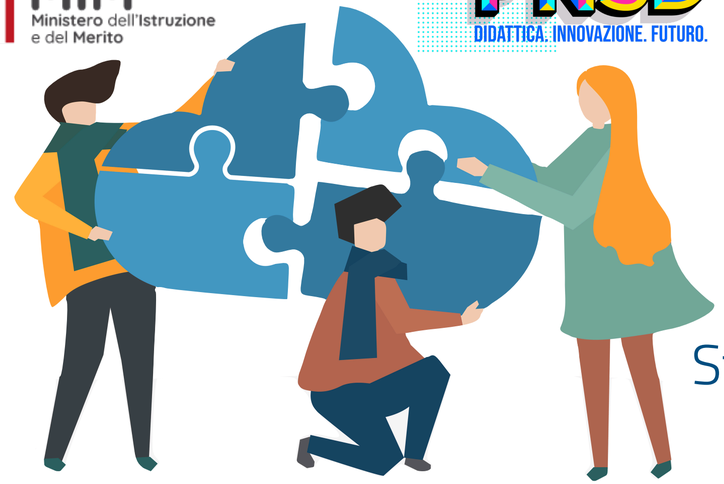

Stakeholder

Obiettivi

Stimolare lo sviluppo di una didattica realmente innovativa

Con un particolare sguardo verso l'inclusione, l'accessibilità e il superamento del digital divide

Sviluppo delle e-Skills

Per la diffusione del digitale con un costante aggancio al cambiamento

Favorire l'innalzamento generalizzato dei livelli di istruzione, del successo formativo e contrastare l'abbandono scolastico

Attraverso il miglioramento della progettualità, il sostegno al successo formativo e il afforzamento dell'autonomia delle istituzioni scolastiche

Engagement di comunità

per l'innovazione delle Istituzioni scolastiche

Un progetto di lungo periodo

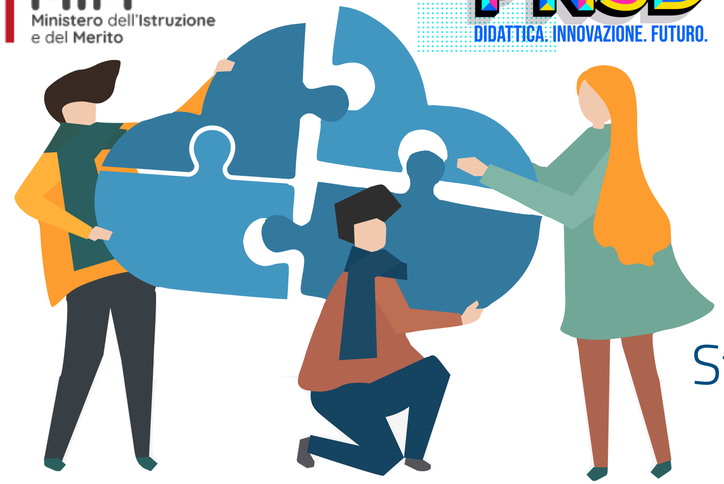

Stakeholder

Azioni

Incontro (eventi, azioni di accompagnamento) con stakeholder certificati e riconosciuti dalla comunità al fine di svolgere attività formative e di comunicazione dedicate alla progettazione di contesti specifici nell'ottica di una innovazione ragionata

Selezione di risorse professionali particolarmente qualificate, scelte d'intesa tra le parti

Supporto di iniziative regionali volte a rispondere alle esigenze dei nuovi modelli di apprendimento

Collaborazione inter-istituzionale per valorizzare la complementarità delle risorse

Engagement di comunità

per l'innovazione delle Istituzioni scolastiche

Un progetto di lungo periodo

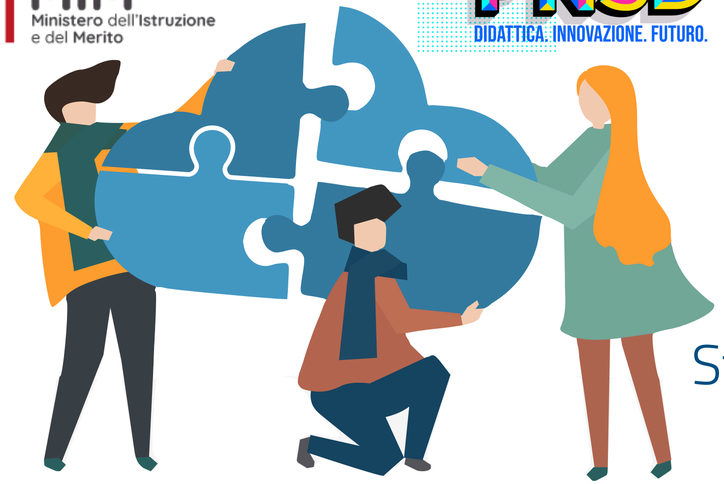

Stakeholder

Risultati attesi

Costruire casi di successo ragionati, finalizzati per la diffusione delle esperienze e dei modelli organizzativi

Ricerca e sperimentazione di soluzioni di eccellenza tecnologiche, organizzative, formative

Adeguamento e innovazione delle infrastrutture scolastiche, tecnologiche e non

Diffusione omogenea dell'utilizzo delle nuove tecnologie

Engagement di comunità

per l'innovazione delle Istituzioni scolastiche

Un progetto di lungo periodo

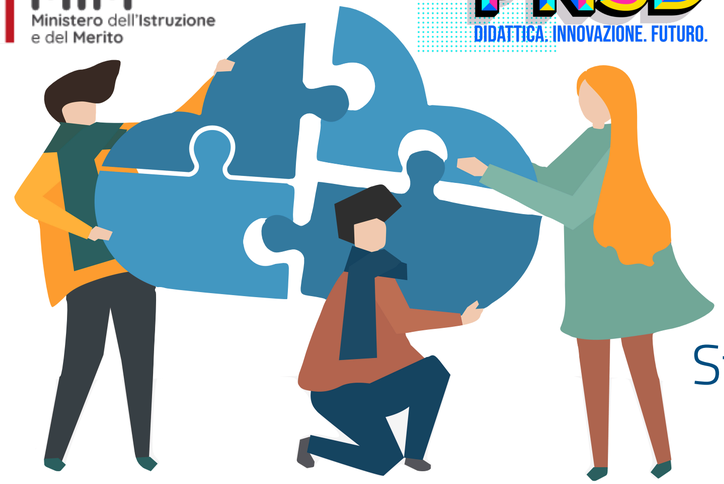

Stakeholder

Eventi realizzati

- Discovery Piscine for Teachers con 42 Firenze | 8-11 febbraio
- Incontri inter provinciali con Apple, Calvelli rsp, Google, Microsoft | 15-16-21 febbraio

Engagement di comunità

per l'innovazione delle Istituzioni scolastiche

MIM Ministero dell'Istruzione e del Merito

USRT Ufficio Scolastico Regionale Toscana

Il Digitale nelle scuole

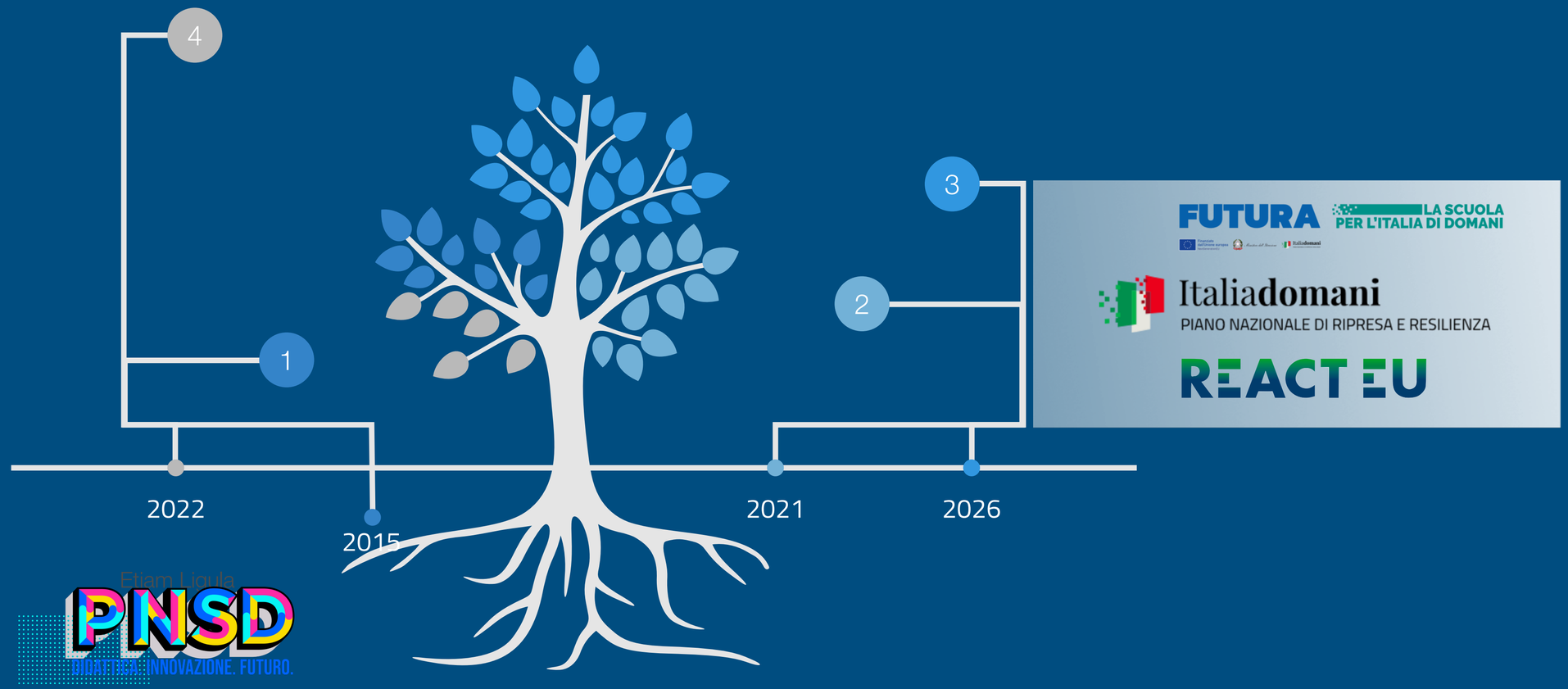

Etiam Ligula

Engagement di comunità

per l'innovazione delle Istituzioni scolastiche

Stakeholder

Italiadomani
PIANO NAZIONALE DI RIPRESA E RESILIENZA

MIM
Ministero dell'Istruzione e del Merito

PNSD
DIDATTICA. INNOVAZIONE. FUTURO.

FUTURA LA SCUOLA PER L'ITALIA DI DOMANI

GrSupp PNRR

USRT Ufficio Scolastico Regionale Toscana

EFT PNSD

DIVARI
DM 170 24 giugno 2022
27.811.307,91

168 scuole

SCUOLA 4.0
Next Generation Classrooms
72.698.107,42

465 scuole

SCUOLA 4.0
Next Generation Labs
24.358.184,64

162 scuole

POLI Formativi
84780 10 ottobre 2022
640.000

Lucca_ISI S. Pertini 390.000
Arezzo_IIS Liceo Città di Piero 250.000

POLI Formativi
84750 10 ottobre 2022
1.639.000

San Giovanni Valdarno_IISS 352.000
Firenze_IS Leonardo Da Vinci 275.000
Livorno_ITI G. Galilei 227.500
Lucca_ISI S. Pertini 390.000
Arezzo_Convitto Naz. V. Emanuele II 394.500

STEM
10182 13 maggio 2021
Spazi e strumenti
48.000

Porto Azzurro_IC Carducci 16.000
Chiesina Uzzanese_IC Don Lorenzo Milani 16.000
Prato_IC Don Lorenzo Milani 16.000

STEM
12181 19 maggio 2021
Sperimentazione di metodologie didattiche innovative
427.318

Firenze_IIS Peano 67.318
Livorno_IIS Vespucci-Colombo 180.000
Lucca_ISI Pertini 180.000

STEM
17753 8 giugno 2021
istituzioni referenti formazione
843.000

Firenze_ISIS Galilei 170.000
Livorno_ITIS Galilei 180.000
Lucca_ISI Pertini 180.000
Lucca_Polo sc. Fermi-Giorgi 133.000
Lucca_Carrara-Nottolini-Busdraghi 180.000

Future Labs

San Giovanni Valdarno_IISS
Firenze - IS Da Vinci

Engagement di comunità

per l'innovazione delle Istituzioni scolastiche

Comitato tecnico

Ezia Palmeri	Dirigente Ufficio VI “Innovazione didattica e digitale” DGEFID
Marzia Calvano	Dirigente scolastico in comando presso Ufficio VI DGEFID
Giuseppina Martelli	Docente in comando presso Ufficio VI DGEFID
Roberto Curtolo	Dirigente Ufficio III “Politiche di supporto all’autonomia scolastica coordinate con gli enti locali, nazionali ed internazionali, studenti, diritto allo studio, disabilità” USR Toscana Direzione Generale
Pierpaolo Infante	Docente comandato ex L. 448/1998 presso Ufficio III USR Toscana Direzione Generale
Carla Maltinti	Docente utilizzata ex L. 107/2015 presso Ufficio III USR Toscana Direzione Generale.

Integrato da:
Gruppo di supporto PNRR istituito presso l’USR Toscana
Gruppo di lavoro PNSD dell’USR Toscana.